

## Anmeldung / Rechnungsanschrift

Hiermit melde ich mich verbindlich zur Tagung „**Biogas & Energie-Kommunen**“ an und nehme an folgenden Tagen (**bitte ankreuzen**) teil:

- 23.05.2008**: Biogas
- 24.05.2008**: Energie-Kommunen

Ermäßigung:  **Mitglied FnBB e.V.** (Mitgl.Nr. \_\_\_\_\_)

Name: \_\_\_\_\_

Firma/ Institution: \_\_\_\_\_

Straße: \_\_\_\_\_

PLZ, Ort: \_\_\_\_\_

Telefon: \_\_\_\_\_

Fax: \_\_\_\_\_

e-Mail: \_\_\_\_\_

Datum \_\_\_\_\_ Unterschrift \_\_\_\_\_

Die ausgefüllte Anmeldung bitte bis 20.05. per Post, Fax (07954/926204) oder Mail an's IBBK.

Mit Anmeldung zur Tagung „Biogas und Energie-Kommunen“ verpflichtet sich der Teilnehmer zur Zahlung der Teilnahmegebühr. Die Teilnahmegebühr wird sofort nach Rechnungserhalt fällig. Bei Anmeldungen nach dem 16.05.2008 wird die Teilnahmegebühr bar bei der Anmeldung vor Ort gezahlt.

Abmeldungen müssen grundsätzlich schriftlich erfolgen. **Bei schriftlicher Abmeldung bis zum 16.05.2008 erheben wir eine Bearbeitungsgebühr von 20 €.** Bei späterer Abmeldung (auch krankheitsbedingt) ist die volle Teilnahmegebühr fällig. Bei Verhinderung kann alternativ ein Ersatzteilnehmer genannt werden. Im Falle des Nichterscheinens (auch im Krankheitsfall) wird die volle Gebühr fällig – es sei denn, es wird ein Ersatzteilnehmer gestellt.

Umbuchungen werden wie Stornierungen behandelt. Deshalb fällt auch in diesem Fall eine Bearbeitungsgebühr von 20 € an.

## Formalien

**Anmeldeschluss** 20 Mai 2008

### Teilnahmegebühr

Die Teilnahmegebühr versteht sich zzgl. 19 % MwSt. Sie beinhaltet bei fristgerechter Anmeldung den Eintritt zur Messe und ist wie folgt gestaffelt:

	Normal	FnBB-Mitgl.
23.05.08	120 €	96 €
24.05.08	100 €	80 €
Komplett (2 Tage)	180 €	144 €

Mitgliedern der FnBB e.V. wird eine Ermäßigung von 20 % gewährt.

### Veranstalter

Fördergesellschaft nachhaltige Biogas- und Bioenergienutzung (FnBB) e.V.

#### in Kooperation mit:

Internationales Biogas und Bioenergie Kompetenzzentrum (IBBK)

BUNDSCHUH-BIOGAS-Gruppe e.V.

Landwirtschaftskammer Niedersachsen

Landvolk Niedersachsen

### Organisation / Auskunft

Internationales Biogas und Bioenergie Kompetenzzentrum IBBK - Fachgruppe Biogas

Am Feuersee 6

74592 Kirchberg Weckelweiler

Tel.: 07954/926203

Fax: 07954/926204

[info@biogas-zentrum.de](mailto:info@biogas-zentrum.de), [www.biogas-zentrum.de](http://www.biogas-zentrum.de)

### Veranstaltungsort

TRADEMART

Messeforum Hannover-Langenhagen

Hessenstr. 1

30855 Langenhagen

Anfahrtsbeschreibung zu finden unter:

<http://www.messen-profair.de/EnergyTech/index1.html>



## Einladung zur

5. Norddeutschen Biogastagung  
mit Firmenausstellung

# Biogas & Energie-Kommunen

**23.-24. Mai 2008**

endgültiges Programm

im Rahmen der Messe



Hannover-Langenhagen

unterstützt durch



Trotz der im vergangenen Jahr angestiegenen Rohstoffpreise kann die energetische Nutzung von Energiepflanzen einen großen Beitrag zum Aufbau regionaler Energiestrukturen leisten. Nicht zuletzt als Teil eines Gesamtkonzepts für Energie-Kommunen.

Allerdings gibt es vor allem bei der Verwertung faserhaltiger Substrate besondere technische und logistische Anforderungen, um ein Biomasseprojekt erfolgreich zu gestalten.

Die Tagung **Biogas & Energie-Kommunen** zeigt hierfür Lösungsansätze auf und stellt insbesondere Möglichkeiten und Ansätze für dezentrale Energieprojekte in Kommunen vor.

## Tag 1 – 23. Mai 2008: NaWaRos – Technik & Wirtschaftlichkeit ihrer Vergärung

**Veranstalter:** FnBB e.V., IBBK, Landvolk Niedersachsen, Landwirtschaftskammer Niedersachsen

Moderation: Michael KÖTTNER, IBBK

09:00 Anmeldung

09:30 Begrüßung/ Grußwort

09:40 Impulsreferat: **Ökologische Rahmenbedingungen zur nachhaltigen Erzeugung von Biomasse**  
*Prof. Dr. W. RIPL, System Aqua Terra e.V., Berlin*

**Technische und wirtschaftliche Aspekte bei der Biogaserzeugung aus Energiepflanzen und landwirtschaftlichen Reststoffen**

10:00 **Energiefrucht und Marktfrucht – Flexibilisierung und Synergieeffekte im Ackerbau**  
*Dr. R. GRAß, Universität Kassel-Witzenhausen*

10:20 **Perspektiven für die landwirtschaftliche Wertschöpfungskette**  
*H. WEDEMEYER, Landvolk Niedersachsen*

10:40 *Frage – Antwort – Diskussion*

10:50 Kaffeepause

**Ernte, Lagerung und Logistik**

11:10 **Effiziente Häckseltechnik, schlagkräftige Logistik und professionelle Verdichtung**  
*A. HOFFMANN, Claas Vertriebsgesellschaft mbH*

11:30 **Beförderung von Biomasse und Gärresten aus verkehrsrechtlicher Sicht**  
*G. HEITMANN, Landwirtschaftskammer Nieders.*

11:50 *Frage – Antwort – Diskussion*

12:00 Mittagspause

**Eignung und Eigenschaften von Nachwachsenden Rohstoffen zur Energieerzeugung**

13:30 **Vom Anbau zum Fermenter – Empfehlungen zur optimierten Vergärung von Gras**  
*J. GEVEKE, Landwirt, Westerstede*

13:50 **Biogas aus Riedgras – Ansätze und Ergebnisse aus Finnland**  
*Dr. A. LEHTOMÄKI, Jyväskylä Innovation Ltd., Finnland*

14:10 **Exkurs: Nutzung von Biomasse zur Energieerzeugung in Italien**  
*M. COCCHI, ETA Florence, Italien*

14:30 *Frage – Antwort – Diskussion*

14:45 Kaffeepause

**Technische Herausforderungen bei der Nutzung Nachwachsender Rohstoffe**

15:10 **Einsatz von Güllefeststoffen in Biogasanlagen**  
*Dr. H. KOWALEWSKY, Landwirtschaftskammer Niedersachsen, Oldenburg*

15:30 **Voraufbereitung von NaWaRo durch Hydrolyse**  
*A. GLEIXNER, Innovas, München*

15:50 **Trockenfermentation im Batchverfahren**  
*J.H. SIEMKE, Biogas Breese in der Marsch*

16:10 *Frage – Antwort – Diskussion*

**Erfolgreiche Projekte & Praxiserfahrung**

16:25 **Erfahrungsbericht: Güllefreie Vergärung von NaWaRo**  
*D. ERNST, Bioenergie Algermissen*

16:45 **Mikrogasnetze als Mittel zur effizienten Biogasnutzung**  
*J. WISCHMANN, Heidekraft Biogas GbR, Soderstorf*

17:05 *Frage – Antwort – Diskussion*

17:15 *Ende des Veranstaltungstages*



Foto: eigen



Foto: eigen



Foto: iriemate, flickr.com



Foto: Bioenergiedorf Jühnde

## Tag 2 – 24. Mai 2008: Energie-Kommunen

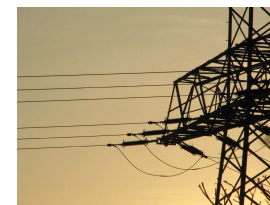
**Veranstalter:** BUNDSCHUH-BIOGAS-Gruppe e.V., FnBB e.V., IBBK

Moderation: Götz PAPKE, Grüne Liga Thüringen e.V.

09:00 Anmeldung

09:30 Begrüßung/ Grußwort

09:45 Impulsreferat:  
**Vom Überfluss zur Knappheit: Die fossile Energiewirtschaft vor dem Scheitelpunkt**  
*T. SELTMANN, energywatch, München*

10:30 **Integrierte Ressourcenwirtschaft als nachhaltige Basis für ländliche Kommunen**  
*Prof. Dr. W. RIPL, System Aqua Terra e.V., Berlin*

11:15 Kaffeepause

11:35 **Bioenergiedorf Jühnde – eigenständige Wärme- und Stromversorgung durch Biomasse**  
*V. RUWISCH, Betreibergenossenschaft Jühnde*

12:20 **Energie-Kommune Wolpertshausen – kleines E-Netz als Keimzelle der Entwicklung**  
*M. KÖTTNER, IBBK Fachgruppe Biogas, Kirchberg-Weckelweiler*

13:05 Mittagspause

14:15 **Ein Energiekonzept für eine ganze Region**  
*M. KLÖFFEL, Agrokraft GmbH, Großbardorf*

15:00 **Energienetze der Zukunft**  
*G. HAMPEL, Netzwerk für Erneuerbare Energien, Geesow*

15:45 **Biogaserzeugung und -einspeisung: Wie wird das Projekt ein Erfolg?**  
*F. DOLLMANN, Stadtwerke Hannover*

16:30 Ende der Veranstaltung